

PROJEKT BUDOWLANY

JEDNOSTKA PROJEKTOWA

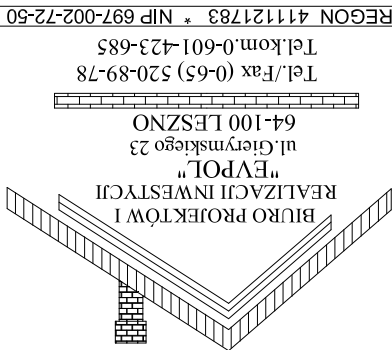

WIDOK

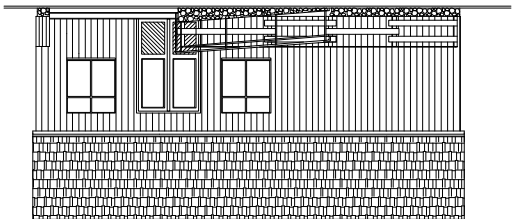

TEMAT OPRACOWANIA

PROJEKT NA BUDOWĘ
ZAGOSPODAROWANIA
TERENU PRZY ZABYTKOWYCH
WIATRAKACH W OSIECZNEJ

INWESTOR

GINIA OSIECZNA
ul. Powstańców Wielkopolskich 6
64-113 OSIECZNA

OBIEKT

ZAPLECZE DLA MAŁEJ GASTRONOMII Z
OBIEKTAMI TOWARZYSZĄCYMI
LOKALIZACJA
OSIECZNA DZIAŁKI NR 129/3, 130, 131/2

OŚWIADCZENIE PROJEKTANTÓW

(zgodnie z Prawem Budowlanym art. 20, - ust. 4 wg ustawy z 16.04.2004 r.) o sporządzaniu projektu budowlanego zgodnie z obowiązującymi przepisami oraz zasadami wiedzy technicznej.
Nижеj podpisani, po zapoznaniu się z przepisami ustawy z dnia 7 lipca 1994 r. Prawo Budowlane (Dz.U. z 2000 r. nr 106, poz. 1126, z późniejszymi zmianami), zgodnie z art 20 ust. 4 tej ustawy oświadczają, że opracowany projekt został sporządzony zgodnie z obowiązującymi przepisami oraz zasadami wiedzy technicznej.



STADIUM

P.T.

BRANŻA
ARCH.-
KON -
STRUK -
CJA

KONSTRUKCJA

PROJEKTANT PROWADZĄCY
inż. MAREK ŁYSIAK

upr.proj.-bud. nr 111/98/L.o
w specjalności konstrukcyjno-budowlanej
bez ograniczeń

INSTALACJE SANITARNE

PROJEKTANT

mgr inż. Grzegorz Dembski
up.budowlane w specjalności instalacyjnej
w zakresie sieci, instalacji i urządzeń ciepłych,
wentylacyjnych, gazowych, wodociagowych
i kanalizacyjnych nr 53/03/ZG

KONSTRUKCJA - WSPÓŁPRACA

mgr inż. Magdalena Korzeniewska

ARCHITEKTURA

PROJEKTANT

TB. MIECZYSLAW PACHURA

upr.do projekt. architek. konstr.-bud. nr 364/82/L.o
upr.do kier. robot. bud. nr 194/80/L.o

INSTALACJE ELEKTRYCZNE

Jerzy Woźniak

up.budowlane w specjalności instalacyjno - inżynierijnej
nr 877/86/L.o

INSTAL.ELEKTR.-WSPÓŁPRACA

mgr inż. Jacek Sajbura

KONSTRUKCJA - WSPÓŁPRACA

mgr inż. Szymon Smółkowski

DATA

KWIECIEŃ
2010

ILOŚĆ EGZ.

5

NR EGZ.

5